PREFEITURA MUNICIPAL
RIBAS DO RIO PARDO

Fls. 001
Proc. 032123
Rub.

DOCUMENTO DE FORMALIZAÇÃO DE DEMANDA

A SECRETARIA MUNICIPAL DE ADMINISTRAÇÃO E GOVERNO

REQUISITANTE: Secretaria Municipal de Educação

RESPONSÁVEL: Nizael Flores de Almeida

OBJETO: Pela presente vimos solicitar a processo licitatório de inexigibilidade para a **CONTRATAÇÃO DE SHOW ARTISTICO DA NAIARA AZEVEDO** para atender a festividade relacionada ao aniversário da cidade de Ribas do Rio Pardo, conforme solicitação anexada.

DAS ESPECIFICAÇÕES TÉCNICAS E QUANTIDADES: As especificações técnicas detalhadas, bem como, as quantidades necessárias estarão dispostas no Estudo Técnico Preliminar a ser realizado pela equipe responsável.

Responsável pelo Planejamento: Roger Taveira Ribeiro da Silva e Suelen Machado de Oliveira em conformidade com art. 3° do Decreto n. 006/2022.

Autorizado por: **NIZAEL FLORES DE ALMEIDA** Secretário Municipal de Educação Port. 005/2021	Autorizado por: **JOÃO ALFREDO DANIEZE** Prefeito Municipal
Protocolado sob nº: PREFEITURA MUNICIPAL DE RIBAS DO RIO PARDO - MS PROTOCOLO nº 9896/2023 ENTRADA 09 / 02 / 2023	Recebido em 10 02 2023 Adriana Siqueira Lins Coordenadoria de Licitação Departamento de Planejamento

FUNDO MUNICIPAL DE CULTURA DE RIBAS DO RIO PARDO

CNPJ : 21.761.104/0001-99

Solicitação de Materiais / Serviços 00005/23

DADOS DA SOLICITAÇÃO

Responsável:
NIZAEL FLORES DE ALMEIDA
Descrição:
CONTRATAÇÃO DE SHOW ARTISTICO NAIARA AZEVEDO
Poder..... PODER EXECUTIVO
Órgão..... SECRETARIA DE EDUCAÇÃO
Centro de Custo: 38 503 - FUNDO MUNICIPAL DE CULTURA DE RIBAS DO RIO PARDO
Observação:

DADOS DA FICHAS

Ficha.....: 187	Fonte de Recurso: 50 00(
Unidade.....: 020503	FUNDO MUNICIPAL DE CULTURA DE RIBAS DO RIO PARDO
Funcional.....: 13.392.0007.2050.0000	MANUTENÇÃO DAS AÇÕES DO FUNDO MUNICIPAL DE CULTURA
Catec. Econ.: 3.3.90.39.99	OUTROS SERVIÇOS DE TERCEIROS-PESSOA JURÍDICA

ITENS DA SOLICITAÇÃO

Item	Cód. Produto	Descrição do Produto Descrição Detalhada do Produto	Ficha	Unidade	Qtde
1	010.013.026	CONTRATAÇÃO DE "SHOW ARTÍSTICO NAIARA AZEVEDO", QUE SE APRESENTARÁ NO ANIVERSÁRIO DA CIDADE 2023 – EVENTO DESTINADO A POPULAÇÃO, A SER REALIZADO NO DIA 18 DE MARÇO DE 2023.	187	UN	1

CONTRATAÇÃO DE "SHOW ARTÍSTICO NAIARA AZEVEDO", QUE SE APRESENTARÁ NO ANIVERSÁRIO DA CIDADE 2023 – EVENTO DESTINADO A POPULAÇÃO, A SER REALIZADO NO DIA 18 DE MARÇO DE 2023.

Nizael Flores de Almeida
SECRETÁRIO MUNICIPAL DE EDUCAÇÃO
PORT. Nº: 05/2021

Fls. 002
Proc. 032/23
Rub.

TEMA ESTRATÉGICO: **Políticas Públicas e Realização de Direitos**

OBJETIVO ESTRATÉGICO: **Garantia dos Direitos Humanos e de cidadania**

Programa:

0007 - Cultura, Turismo, Esporte e Lazer

Objetivo:

Promover e incentivar as atividades de cultura, esporte e lazer, transformando-as em mais um atrativo para o desenvolvimento turístico do município.

Público Alvo:

População

Tipo:	**Horizonte Temporal:**
Finalístico	Contínuo

	Valores R$			
Origem	2022	2023	2024	2025
Município	1.162.000,00	1.184.139,00	1.195.903,79	1.205.517,48
Estado	1.000,00	1.000,00	1.000,00	1.000,00
União	3.000,00	3.000,00	3.000,00	3.000,00
Outros	0,00	0,00	0,00	0,00
Financiamento	0,00	0,00	0,00	0,00
Total	1.166.000,00	1.188.139,00	1.199.903,79	1.209.517,48

Fls. 003
Proc. 032/23
Rub.

Fls. 004
Proc. 032/23
Rub.

Cód.	Nome da Ação / Descrição	Tipo	Produto	Unidade Medida	Exercício	Meta Física	Valores em R$
0048	**Conservatório de Música** Criar um conservatório municipal de musica que servirá para incrementar o surgimento de novos talentos, e possibilitará formar novos e atuais integrantes da Fanfarra Municipal Gilberto Fogaça	A	Conservatório em funcionamento Fls. 005 Proc. 032/23 Rub.	Unidade	2022		120.000,00
					2023		120.000,00
					2024		120.000,00
					2025		120.000,00
0049	**Arraiá de Ribas** Apoiar e incentivar as festas tradicionais, os eventos culturais e religiosos, além de transformar o Arraiá de Ribas um evento tradicional e permanente, com a participação direta dos comerciantes da cidade, bem como incentivar a realização de grandes eventos	A	Evento realizado	Unidade	2022		360.000,00
					2023		360.000,00
					2024		360.000,00
					2025		360.000,00
0050	**Cultura Local** Ampliar os investimentos em ações culturais, incentivando os artistas locais, bem como transformar a Estação Ferroviária em Museu Histórico, Artístico e Cultural.	A	Ações Realizadas	Unidade	2022		134.000,00
					2023		144.985,00
					2024		150.821,79
					2025		155.593,48
0051	**Espaços Esportivos** Reestruturar os conjuntos poliesportivos, melhorando e incrementando os mesmos com espaços de lazer de pleno funcionamento nos finais de semana e com atividades permanentes para os munícipes, incluindo o período de férias escolares.	A	Espaço reestruturado	Unidade	2022		128.000,00
					2023		130.366,00
					2024		131.624,00
					2025		132.650,00
0052	**Equipamentos de Esporte e Lazer** Criar praças esportivas nas quais a população possa usufruir da prática de diversas modalidades esportivas e de lazer, tais como: quadras poliesportivas, pista de skate, vôlei de areia, etc	A	Equipamento criado	Unidade	2022		120.000,00
					2023		120.000,00
					2024		120.000,00
					2025		120.000,00

Cód.	Nome da Ação / Descrição	Tipo	Produto	Unidade Medida	Exercício	Meta Física	Valores em R$
0053	**Complexo Esportivo** Reformar e dotar o estádio municipal de arquibancadas e sanitários, pista de atletismo e instalações adequadas para a promoção, realização e pratica de diversas modalidades esportivas.	P	Estádio em funcionamento	Unidade	2022		200.000,00
					2023		200.000,00
					2024		200.000,00
					2025		200.000,00
0054	**Turismo de Acesso** Promover o desenvolvimento turístico da cidade, melhorar a área de camping do Balneário Municipal e incentivar o turismo de acesso (bate e volta) às diversas belezas naturais do município.	A	Ações Realizadas	Unidade	2022		104.000,00
					2023		112.788,00
					2024		117.458,00
					2025		121.274,00

Fls. 006
Proc. 032/23
Rub.

WIKIPÉDIA
A enciclopédia livre

FLS. 007
PROC. 032122
RUB. 9

Naiara Azevedo

Origem: Wikipédia, a enciclopédia livre.

Naiara de Fátima Azevedo (Campo Mourão[nota 1], 30 de outubro de 1989), conhecida profissionalmente como **Naiara Azevedo**, é uma cantora, compositora e instrumentista brasileira.

Biografia

Naiara de Fátima Azevedo nasceu na cidade de Campo Mourão[nota 1], interior do Paraná, em 30 de outubro de 1989. É filha de Iraci Azevedo e Amarildo Azevedo.[1]

Nascida em uma família humilde, onde os tios, avós e primos eram músicos, desde criança a influência sertaneja em sua vida sempre foi muito grande. Durante a infância e a adolescência cantava em um coral de uma igreja próxima de sua residência.[2]

Naiara foi criada no sítio da família, onde morou até os 17 anos.[3] Nesta época foi aprovada no vestibular, e saiu de casa para viver sozinha na cidade de Umuarama, onde fez faculdade de Estética e Cosmetologia, posteriormente realizando sua pós-graduação. Durante seus estudos universitários, trabalhava durante a semana como garçonete em um restaurante, e aos finais de semana cantava em pequenas apresentações informais pelos bares da cidade.

Em 2012, impulsionada pela sua vontade de sobreviver da música e alavancar sua carreira, mudou-se para Londrina.[4] Em 2013, após divulgação do seu trabalho na internet, chamou atenção da indústria fonográfica, e gravou seu primeiro DVD. Em entrevistas revelou que tem como ídolos a dupla Chitãozinho & Xororó.[5]

Naiara Azevedo já fez show em todos os estados do Brasil e em alguns estados do Estados Unidos como Massachusetts (Boston), New Jersey (Newark), Flórida (Orlando), Geórgia (Atlanta) e Califórnia (Hollywood).

Carreira

A carreira profissional de Naiara começou com uma brincadeira. No ano de 2011, morando na cidade de Umuarama, onde cursava seus estudos, diante do grande

Naiara Azevedo

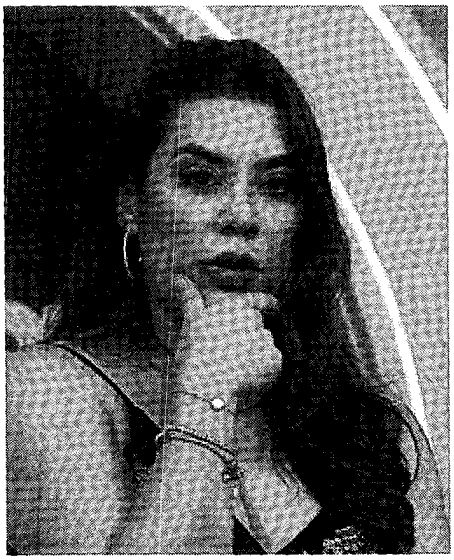

Naiara em 2022, no programa *A Eliminação*

Nome completo	Naiara de Fátima Azevedo
Nascimento	30 de outubro de 1989 (33 anos) Campo Mourão,[nota 1] PR
Residência	Goiânia, GO
Nacionalidade	brasileira
Cônjuge	Rafael Cabral (c. 2016; div. 2021)
Ocupação	cantora · compositora · instrumentista
Prêmios	Lista
Carreira musical	
Período musical	2011–presente
Gênero(s)	sertanejo
Extensão vocal	contralto
Instrumento(s)	vocal · violão
Gravadora(s)	Original Music (2011–2013)

sucesso do *single* "Sou Foda", da dupla Carlos & Jader, que aos olhos dela, passava uma imagem um tanto quanto negativa da mulher, Naiara então resolveu compor uma música em resposta e postar um vídeo caseiro no YouTube. A música, batizada de "Coitado", que trouxe uma letra inversa à da música "Sou Foda", priorizando e fortalecendo o ponto de vista feminino, abriu as portas para Naiara.[6]

FLS. 008
PROC. 03212/22
RUB.

	Mdfilmes HD (2013–2016)
	MM Music (2016–2017)
	Som Livre (2017–2020)
	NA Records (2020-presente)
Afiliações	
	Lista
	Página oficial
	naiaraazevedo.com (http://naiaraazevedo.com/)

Com uma quantidade impressionante de 20 a 27 shows por mês, Naiara Azevedo acabou ganhando um slogan, que passou a utilizar até na divulgação de seu trabalho: "*Naiara Azevedo, defendendo a mulherada*". Em 2012, Naiara acabou se mudando para Londrina, tendo gravado seu primeiro álbum ao vivo em 2013 naquela cidade. Em janeiro de 2016, Naiara mudou-se para Goiânia, capital dos sertanejos, para dar início a uma nova fase na carreira, onde gravou o novo projeto, intitulado *Totalmente Diferente*, que estreou o *hit* "50 Reais"[7] e rapidamente ganhou o Brasil, disparando na lista das musicas mais tocadas nas rádios brasileiras,[8] além de entrar no Top 100 mundial de vídeos mais visualizados no YouTube, alcançando a 75ª posição.[9]

Em abril de 2017, Naiara utilizou as suas redes sociais para anunciar a gravação do seu terceiro álbum ao vivo, denominado *Contraste*.[10] O show realizado na cidade do Rio de Janeiro, em 9 de maio de 2017, contou com as participações especiais de Ivete Sangalo, Gusttavo Lima, Wesley Safadão e Kevinho.[11][12] No final de 2017, a artista lançou a faixa intitulada "Pegada Que Desgrama", alcançando rapidamente com a mesma o topo da Billboard Hot 100.[13][14]

Em 2018, Naiara lançou os singles "Buá Buá", composta por Tierry e Matheus Kennedy, que fala de uma traição que aconteceu ainda na infância, e "Chora No Meu Colo", cujo cenário do clipe lembra uma casa de boneca.[15][16][17]

2019

Em fevereiro de 2019, a cantora gravou o extended play *Naiara Sunrise*, lançando a música de trabalho intitulada "Rapariga Digital", dirigida pelo produtor musical goiano Blener Maycom, entre outros hits aclamados pelo público sertanejo, "Barriga de Cerveja e "Test Drive".[18] O EP foi gravado em Goiânia, ainda de madrugada, no heliponto do *Órion Business & Health Company*, até então o segundo prédio mais alto do Brasil.[19][20] No EP *Naiara Sunrise 2*, incluiu os hits "Caixa de Bis", "Desculpa" e "Bêbado Gera Emprego".[21] No EP *Naiara Sunrise 3*, incluiu os hits "Raiva de Mim", "Sou Fraco Demais" e "Volta Por Dó."[22]

Azevedo participando da *sitcom A Vila* (2019)

Em novembro de 2019, Naiara lançou o single "Manda Áudio", com a participação do pagodeiro Dilsinho. Ambos foram acusados de plágio por terem "roubado" a música do grupo brasiliense Di Propósito. Naiara publicou um vídeo em seu Instagram: "*A música não é de composição do grupo de*

pagode. Tem outros compositores. Eu não roubei a música de ninguém. Paguei a música, comprei a exclusividade dela, todos os direitos dela e fui para o estúdio gravar com o playback que recebi dos compositores", revelou.[23]

FLS. 009
PROC. 0321/23
RUB.

2020-presente: *Big Brother Brasil 22*

Em 27 de março de 2020, lançou o álbum ao vivo *SIM*, pela Som Livre, gravado em Praia Grande, litoral sul de Estado de São Paulo, para um público de mais de dez mil pessoas.[24] A própria artista afirmou que o título também simboliza para ela a abreviação de "*Supere Insista Motive*"[25]

Devido à pandemia de COVID-19, teve que cancelar a maior parte da sua agenda de espetáculos ao vivo com aglomerações de público, e por isso optou por fazer *live streaming*, principalmente na sua página oficial no YouTube para divulgar os seus projetos.[26]

Em janeiro de 2022 foi confirmada como uma das participantes do grupo camarote do *Big Brother Brasil 22*, sendo a terceira eliminada do programa com 57,77% dos votos em um paredão contra Arthur Aguiar (3,27%) e Douglas Silva (38,96%), terminando em 20.° Lugar.[27]

Vida pessoal

Em meados de 2010, teve um namoro um rapaz de nome não divulgado, que ela terminou depois de descobrir estar sendo traída. Foi essa a inspiração por trás da música "*50 Reais*", que ela coescreveria e lançaria posteriormente para o público.[28][29]

Casamento

No dia 18 de outubro de 2016, se casou no civil e no religioso com o empresário Rafael Cabral. A festa do matrimônio foi realizada no Espaço Memoratto, localizado na cidade de Goiânia, cidade em que passou a residir. O casal estava junto desde 2012.[30] Ele também é o seu empresário musical. Em 27 de agosto de 2021, Naiara anunciou que se separou de Rafael Cabral.

Discografia

FLS. 010
PROC. 032123
RUB. 9

Álbuns ao vivo e de estúdio

Lista de álbuns

Álbum	Detalhes
Ao Vivo[31]	▪ Lançamento: 31 de março de 2011 ▪ Formatos: CD ▪ Gravadora: Original Music ▪ Álbum ao vivo de Naiara Azevedo
Ao Vivo em Londrina	▪ Lançamento: 10 de fevereiro de 2014 ▪ Formatos: CD, DVD ▪ Gravadora: Mfilmes HD ▪ Álbum ao vivo de Naiara Azevedo
Totalmente Diferente	▪ Lançamento: 15 de junho de 2016 ▪ Formatos: CD, DVD ▪ Gravadora: MM Music ▪ Álbum ao vivo de Naiara Azevedo
Contraste[32]	▪ Lançamento: 4 de agosto de 2017 ▪ Formatos: CD, DVD ▪ Gravadora: Som Livre ▪ Álbum ao vivo de Naiara Azevedo
SIM	▪ Lançamento: 27 de março de 2020 ▪ Formatos: CD ▪ Gravadora: Som Livre ▪ Álbum ao vivo de Naiara Azevedo

Coletâneas

Lista de álbuns

Álbum	Detalhes
As Melhores	▪ Lançamento: 24 de março de 2016 ▪ Formatos: CD ▪ Gravadora: MM Music ▪ Coletânea de Naiara Azevedo

Extended plays (EPs)

Lista de álbuns

Álbum	Detalhes
Romântica[33]	▪ Lançamento: 24 de março de 2016 ▪ Formatos: download digital ▪ Gravadora: MM Music
Sunrise	▪ Lançamento: 27 de fevereiro de 2019 ▪ Formatos: CD ▪ Gravadora: Som Livre

FLS. 011
PROC. 032/23
RUB. 9

Singles

Como artista principal

Lista de singles, com posições nas paradas selecionadas

Ano	Título	Posições	Certificações	Álbum
		BRA[34]		
2011	"Coitado"[35]	—		*Ao Vivo*
2013	"Mulher Não Trai"[36] (part. Mr. Catra)	—		*Ao Vivo em Londrina*
2014	"Gota D'Água" (part. João Neto & Frederico)	54		
2015	"Vou Te Trair"	30		*As Melhores*
2016	"50 Reais"[37] (part. Maiara & Maraisa)	2		*Totalmente Diferente*
	"Ex do Seu Atual"[38]	18		
2017	"Mordida, Beijo e Tapa"[39]	**1**		*Contraste*
	"Avisa que Eu Cheguei"[40] (part. Ivete Sangalo)	**1**	▪ PMB: 2× Platina[41]	
	"Pegada Que Desgrama"	**1**	▪ PMB: 3× Platina[41]	Não incluso em nenhum álbum
2018	"Buá Buá"	**1**		
	"Chora no Meu Colo"	39		
2019	"Rapariga Digital"	3		*Sunrise*
	"Manda Áudio" (part. Dilsinho)	—		Não incluso em nenhum álbum
2022	"50 por Cento" (part. Marília Mendonça)	13		TBA
2023	"Palhaça" (part. Ana Castela)	10		

"—" denota singles que não entraram nas paradas musicais ou não foram lançados em determinado local.

Como artista convidada

FLS. 012
PROC. 032/23
RUB. 9

Lista de singles, com posições nas paradas selecionadas

Ano	Título	Posições	Álbum
		BRA [34]	
2016	"É Só Me Chamar"[42] (Mariana Fagundes part. Naiara Azevedo)	45	Não incluso em nenhum álbum
	"Safado"[43] (Fernanda Garcya part. Naiara Azevedo)	—	
	"Não Sou Corno"[44] (Classy part. Naiara Azevedo)	96	*Nova História*
	"Coração de Osso"[45] (May e Karen part. Naiara Azevedo)	50	*May & Karen em Goiânia*
2017	"Escute Até o Final" (Igor Galdino part. Naiara Azevedo)	61	Não incluso em nenhum álbum
2018	"Oh Quem Voltou" (Dani Russo, MC Pocahontas part. Naiara Azevedo)	—	
	"My Baby" (Zé Felipe part. Naiara Azevedo e Furacão Love)	22	
	"Se Não Contar Eu Conto" (Lorenzo Castro part. Naiara Azevedo)	54	*Divisor de Águas*
2019	"Delicinha" (Gabriel Gava part. Naiara Azevedo)	18	Não incluso em nenhum álbum
	"Repertório de Desculpas" (Mariana & Mateus part. Naiara Azevedo)	—	
	"Boqueira" (Gil Mendes part. Naiara Azevedo)	—	*Imagine Aí*
	"Hora de Amar" (Padre Reginaldo Manzotti part. Naiara Azevedo)	—	*Hora de Amar*
	"—" denota singles que não entraram nas paradas musicais ou não foram lançados em determinado local.		

Singles promocionais

Ano	Título	Álbum
2017	"Beba Mais"[46]	Não incluso em nenhum álbum

Outras canções

Lista de singles, com posições nas paradas selecionadas

Ano	Título	Certificações	Álbum
2017	"Mentalmente" (part. Kevinho)	▪ PMB: Diamante[41]	*Contraste*
2018	"Ladrão"	▪ PMB: Ouro[41]	

Outras aparições

Ano	Canção	Outro(s) Artista(s)	Álbum
2015	"Sou Foda"	Mark F e Mike Moonnight	*Dance Floor 2*[47]
2016	"Bobeia Pra Ver"	João Neto & Frederico	*João Neto & Frederico*[48]
	"Moleque, Covarde, Traíra[49]"	Diego Ferrari	*370*[50]

Filmografia

FLS. 013
PROC. 032/23
RUB. 9

Televisão

Ano	Título	Papel	Notas	Ref.
2018	*Show dos Famosos*	Participante (3° lugar)	Temporada 2	[51]
	Malhação: Vidas Brasileiras	Ela mesma	Episódio: "30 de agosto de 2018"	[52]
2021	*Pé na Bota*	Apresentadora		
2022	*Big Brother Brasil*	Participante (20° lugar)	Temporada 22	[53]
	Rensga Hits	Ela mesma	Episódio: "Cachaça Com Limão Para Espantar A Solidão"	

Turnês

- Naiara Azevedo Ao Vivo (2011–2015)
- Turnê 50 reais (2016–2017)

- Turnê Contraste (2017–2018)

FLS. 014
PROC. 032/23
RUB.

Prêmios e indicações

Ano	Prêmio	Categoria	Indicação	Resultado
2016	Capricho Awards	*Hit* sertanejo	*50 Reais*	Venceu
	Melhores do Ano	Música do Ano		Indicado
	Caldeirão de Ouro	As 10+ do Ano		7º Lugar
2017	Prêmio Multishow de Música Brasileira 2017	Música Chiclete		Indicado
	Prêmio Jovem Brasileiro	Melhor Música		Indicado
		Melhor Cantora	Ela mesma	Indicado
		Melhor Show		Indicado
		Clipe do Ano	"Avisa Que Eu Cheguei"	Indicado
2018	Prêmio Jovem Brasileiro	Hit do Ano		Indicado
		Melhor Cantora	Ela Mesma	Venceu
		Melhor Instagram		Indicado
		Melhor Fandom		Indicado
		Melhor Show		Indicado
	Grammy Latino	Melhor Álbum de Música Sertaneja	*Contraste*	Indicado
2022	SEC Awards[54]	Estrela em Reality Show	*Big Brother Brasil 22*	Indicado
		Artista Feminina do Ano	Ela mesma	Venceu

Notas e referências

Notas

1. A localidade onde Naiara nasceu é a atual cidade de Farol, mas no ano de seu nascimento (1989), Farol ainda era um distrito subordinado a cidade de Campo Mourão, vindo a se emancipar dois anos após o nascimento de Naiara, pela lei estadual n.º 9785, de 25 de outubro de 1991. Fonte: IBGE (https://cidades.ibge.gov.br/brasil/pr/farol/historico)

Referências

1. «Quem é Naiara Azevedo, da região de Maringá, que está no BBB 22?» (https://gmconline.com.br/entretenimento/quem-e-naiara-azevedo-da-regiao-de-maringa-que-esta-no-bbb-22/). *Portal GMC Online*. 17 de janeiro de 2022. Consultado em 19 de janeiro de 2022
2. «BBB22: Sertaneja Naiara Azevedo ficou famosa com hit que conta traição vivida por ela» (https://g1.globo.com/go/goias/noticia/2022/01/14/bbb22-sertaneja-nayara-azevedo-ficou-famosa-com-hit-que-conta-traicao-vivida-por-ela.ghtml). *G1*. Consultado em 19 de janeiro de 2022
3. «BBB: Naiara Azevedo polemizou com Bolsonaro e ficou famosa por R$ 50 do ex» (https://www.uol.com.br/splash/noticias/2022/01/14/naiara-azevedo-no-bbb.htm). *www.uol.com.br*. Consultado em 19 de janeiro de 2022

4. « "BBB 22": "Sei que sou louca e meio descontrolada, perigosa" brinca Naiara Azevedo» (https://gauchazh.clicrbs.com.br/cultura-e-lazer/tv/noticia/2022/01/bbb-22-sei-que-sou-louca-e-meio-descontrolada-perigosa-brinca-naiara-azevedo-ckyf5sj6i003u015pk601f9ou.html). *GZH*. 15 de janeiro de 2022. Consultado em 19 de janeiro de 2022
5. «Naiara Azevedo lança primeiro vídeo do DVD, com participação do Mr. Catra, e se prepara para nova fase | Blognejo» (http://blognejo.com.br/naiara-azevedo-lanca-primeiro-video-do-dvd-com-participacao-do-mr-catra-e-se-prepara-para-nova-fase/). *blognejo.com.br*. Consultado em 21 de novembro de 2016
6. «Biografia – Naiara Azevedo | Biografia dos Famosos» (http://biografiadosfamosos.com/biografia-naiara-azevedo/). *biografiadosfamosos.com*. Consultado em 22 de novembro de 2016
7. «Naiara Azevedo divulga primeira faixa do seu novo DVD» (http://www.sertanejotop.com.br/naiara-azevedo-divulga-primeira-faixa-do-seu-novo-dvd). *Sertanejo Top 2016*. Consultado em 22 de novembro de 2016
8. «Naiara Azevedo e Maiara & Maraisa lideram ranking das mais pedidas - FM Super» (http://www.fmsuper.com.br/noticias/naiara-azevedo-e-maiara--maraisa-lideram-ranking-das-mais-pedidas_1723/regiao=vitoria). *Rádio FM Super - A número 1*. Consultado em 22 de novembro de 2016
9. « '50 reais', de Naiara Azevedo, entra no top 100 mundial de vídeos no YouTube» (http://g1.globo.com/musica/noticia/2016/11/50-reais-de-naiara-azevedo-entra-no-top-100-mundial-de-videos-no-youtube.html). *Música*. 7 de novembro de 2016
10. «Naiara Azevedo grava DVD no Morro do Vidigal, com participações de Safadão e Ivete Sangalo» (https://blogs.ne10.uol.com.br/social1/2017/05/10/naiara-azevedo-grava-dvd-no-morro-do-vidigal-com-participacoes-de-safadao-e-ivete-sangalo/). *Blog Social 1*. 10 de maio de 2017. Consultado em 27 de janeiro de 2020
11. «Com participações de Ivete e Safadão, Naiara Azevedo lança novo DVD: 'É importante surpreender os fãs' » (https://f5.folha.uol.com.br/celebridades/2017/05/com-participacoes-de-ivete-e-safadao-naiara-azevedo-lanca-novo-dvd-e-importante-surpreender-os-fas.shtml). Folha de S.Paulo. 30 de maio de 2017. Consultado em 13 de fevereiro de 2022
12. «Naiara Azevedo lança Contraste, seu novo DVD – Papo Sertanejo» (https://paposertanejo.com/noticias/naiara-azevedo-lanca-contraste-seu-novo-dvd/). Papo Sertanejo. 5 de agosto de 2017. Consultado em 13 de fevereiro de 2022
13. «Naiara Azevedo "Pegada Que Desgrama" » (https://www.movimentocountry.com/naiara-azevedo-pegada-que-desgrama/). Movimento Country. 1 de dezembro de 2017. Consultado em 27 de janeiro de 2020
14. «12 coisas que aprendemos com 'Pegada Que Desgrama', nova música de Naiara Azevedo» (https://www.altoastral.com.br/pegada-desgrama-naiara-azevedo/). *Alto Astral*. 21 de fevereiro de 2018. Consultado em 27 de janeiro de 2020
15. Mauro Ferreira (13 de maio de 2018). «Choro de Naiara Azevedo em 'Buá buá' está fora de sintonia com pegada pop do single» (https://g1.globo.com/pop-arte/musica/blog/mauro-ferreira/post/2018/05/13/choro-de-naiara-azevedo-em-bua-bua-esta-fora-de-sintonia-com-pegada-pop-do-single.ghtml). G1. Consultado em 13 de fevereiro de 2022
16. Núbia Duarte (17 de maio de 2018). «Naiara Azevedo lança música nova de trabalho "Buá Buá" » (http://hdsertanejo.com.br/clipe/naiara-azevedo-lanca-musica-nova-de-trabalho-bua-bua/). HD Sertanejo. Consultado em 13 de fevereiro de 2022
17. « 'Chora no meu colo', música de Naiara Azevedo, ganha clipe; assista» (https://g1.globo.com/pop-arte/musica/noticia/2018/08/24/chora-no-meu-colo-musica-de-naiara-azevedo-ganha-clipe-assista.ghtml). G1. 24 de agosto de 2018. Consultado em 13 de fevereiro de 2022
18. «Naiara Azevedo lança EP com três músicas de gravação ao vivo feita em heliporto, a 190 metros de altura» (https://g1.globo.com/pop-arte/musica/blog/mauro-ferreira/post/2019/02/28/naiara-azevedo-lanca-ep-com-tres-musicas-de-gravacao-ao-vivo-feita-em-heliporto-a-190-metros-de-altura.ghtml). *G1*. Consultado em 27 de janeiro de 2020

FLS. 015
PROC. 032/23
RUB.

19. «Naiara Azevedo grava novo DVD intitulado 'Sunrise' e lançamento será de uma única vez» (https://odia.ig.com.br/colunas/leo-dias/2019/02/5619382-naiara-grava-novo-dvd-intitulado--sunrise--e-lancamento-sera-de-uma-unica-vez.html). O Dia. 12 de fevereiro de 2019. Consultado em 13 de fevereiro de 2022
20. «Ainda de madrugada, Naiara Azevedo grava o DVD "Sunrise" com 10 faixas inéditas» (https://www.litoralfm.com.br/novidades/ainda-de-madrugada-naiara-azevedo-grava-o-dvd-sunrise-com-10-faixas-ineditas/). Consultado em 27 de janeiro de 2020
21. «Naiara Azevedo divulga segundo EP do projeto Naiara Sunrise; ouça!» (https://portalpopline.com.br/naiara-azevedo-divulga-segundo-ep-do-projeto-naiara-sunrise-ouca/). POPline. 29 de março de 2019. Consultado em 27 de janeiro de 2020
22. Rayane Moura (12 de abril de 2019). «Naiara Azevedo divulga terceiro EP do projeto "Naiara Sunrise" » (https://poltronavip.com/naiara-azevedo-divulga-terceiro-ep-do-projeto-naiara-sunrise/). Poltrona Vip. Consultado em 14 de fevereiro de 2022
23. «Naiara Azevedo e Dilsinho lançam clipe da "polêmica" Manda Áudio» (https://www.metropoles.com/entretenimento/musica/naiara-azevedo-e-dilsinho-lancam-clipe-da-polemica-manda-audio). *Metrópoles*. 28 de novembro de 2019. Consultado em 27 de janeiro de 2020
24. «Naiara Azevedo divulga primeiro EP do projeto "Sim" » (https://revistaquem.globo.com/musica/noticia/2020/01/naiara-azevedo-divulga-primeiro-ep-do-projeto-sim.html). *Quem*. Consultado em 6 de fevereiro de 2021
25. Machado, Fernando (18 de dezembro de 2019). «Naiara Azevedo gravará DVD em litoral de São Paulo» (http://www.oniversoabominavel.com/musica/naiara-azevedo-gravara-dvd-em-litoral-de-sao-paulo/). *Oniverso Abominável*. Consultado em 6 de fevereiro de 2021
26. REDAÇÃO (8 de maio de 2020). «Live Naiara Azevedo: Saiba como assistir ao show online no YouTube» (https://noticiasdatv.uol.com.br/noticia/televisao/live-naiara-azevedo-saiba-como-assistir-ao-show-online-no-youtube-36548). *Notícias da TV*. Consultado em 6 de fevereiro de 2021
27. «BBB22: Naiara descobre que seu apelido fora da casa é 'Nanacita': 'P*ta que pariu' » (https://istoe.com.br/bbb22-naiara-descobre-que-seu-apelido-fora-da-casa-e-nanacita-pta-que-pariu). *IstoÉ*. 9 de fevereiro de 2022. Consultado em 13 de fevereiro de 2022
28. «Naiara Azevedo conta que hit 50 Reais foi inspirado em sua vida: 'É uma história real' » (http://recordtv.r7.com/hoje-em-dia/fotos/naiara-azevedo-conta-que-hit-50-reais-foi-inspirado-em-sua-vida-e-uma-historia-real-14102018). *R7.com*. 23 de outubro de 2016. Consultado em 6 de fevereiro de 2021
29. EGO, Marília Neves Do; Paulo, em São. «Naiara Azevedo faz sucesso com música composta após traição» (http://ego.globo.com/sertanejo/noticia/2016/05/naiara-azevedo-faz-sucesso-com-musica-composta-apos-traicao.html). *Ego*. Consultado em 6 de fevereiro de 2021
30. «Naiara Azevedo, sertaneja de hit sobre traição, se casa em Goiás» (http://www.metropoles.com/vida-e-estilo/celebridades/naiara-azevedo-sertaneja-de-hit-sobre-traicao-se-casa-em-goias). *Metrópoles*. Consultado em 22 de novembro de 2016
31. «Naiara Azevedo - Ao Vivo 2011» (https://www.letras.mus.br/naiara-azevedo/discografia/ao-vivo-2011/). *Letras*. Consultado em 12 de maio de 2017
32. «Naiara Azevedo lança novo clipe com parceria de Ivete Sangalo» (http://www.uai.com.br/app/noticia/musica/2017/05/12/noticias-musica,206464/naiara-azevedo-lanca-novo-clipe-com-parceria-de-ivete-sangalo.shtml). *UAI*. Consultado em 12 de maio de 2017
33. «Romântica - EP de Naiara Azevedo no Apple Music» (https://itunes.apple.com/br/album/rom%C3%A2ntica-ep/id1220558192). *iTunes*. Consultado em 8 de abril de 2017
34. Desempenho de canções no Brasil:
    - "50 Reais": «Top 100 Billboard Brasil - Semanal» (https://archive.today/20160913024129/http://www.billboard.com.br/rankings#). *Billboard Brasil*. Consultado em 21 de novembro de 2016. Arquivado do original (http://www.billboard.com.br/rankings) em 13 de setembro de 2016
    - "Avisa que Eu Cheguei": «Billboard Brasil: 14 de agosto de 2017» (https://web.archive.org/web/20170905081317/http://www.billboard.com.br/rankings). *Billboard* Brasil. Consultado em 14 de agosto de 2017

FLS. 016
PROC. 032/23
RUB.

35. «Naiara Azevedo canta o sucesso Coitado no Tudo é Possível» (http://rederecord.r7.com/video/naiara-azevedo-canta-o-sucesso-coitado-no-tudo-e-possivel-52a95e2f596f998cfd02df0d/). *Rede Record*. Consultado em 22 de novembro de 2016
36. Boufleuer, Yago. « "Mulher não trai", Naiara Azevedo lança nova música e DVD. Ouça e baixe!» (https://web.archive.org/web/20161122155804/http://www.radiosertanejo.com.br/Novidade/mulher-nao-trai-naiara-azevedo-video-novo-dvd-ouvir-baixar/#). *Rádio S.U.* Consultado em 22 de novembro de 2016. Arquivado do original (http://www.radiosertanejo.com.br/Novidade/mulher-nao-trai-naiara-azevedo-video-novo-dvd-ouvir-baixar/) em 22 de novembro de 2016
37. «50 Reais (feat. Maiara e Maraísa) - Single de Naiara Azevedo no Apple Music» (https://itunes.apple.com/br/album/50-reais-feat.-maiara-e-maraisa/id1108446364). *iTunes*. Consultado em 22 de novembro de 2016
38. «Ex do Seu Atual - Single de Naiara Azevedo no Apple Music» (https://itunes.apple.com/br/album/ex-do-seu-atual-single/id1089639784). *iTunes*. Consultado em 22 de novembro de 2016
39. «Mordida Beijo e Tapa - Single de Naiara Azevedo no Apple Music» (https://itunes.apple.com/br/album/mordida-beijo-e-tapa-single/id1213979468). *iTunes*. Consultado em 18 de março de 2017
40. «Naiara Azevedo grava no Vidigal e avisa: 'Esculacho no palco, mas sou um docinho com meu marido' » (http://extra.globo.com/tv-e-lazer/musica/naiara-azevedo-grava-no-vidigal-avisa-esculacho-no-palco-mas-sou-um-docinho-com-meu-marido-21323717.html). *Extra*. 11 de maio de 2017. Consultado em 11 de maio de 2017
41. «Certificações de Naiara Azevedo» (http://pro-musicabr.org.br/home/certificados/?busca_artista=Naiara+Azevedo). *Pro-Música Brasil*. Consultado em 27 de julho de 2017
42. «É Só Me Chamar (feat. Naiara Azevedo) - Single de Mariana Fagundes no Apple Music» (https://itunes.apple.com/br/album/e-so-me-chamar-feat.-naiara/id1146240124). *iTunes*. Consultado em 22 de novembro de 2016
43. «Safado (feat. Naiara Azevedo) - Single de Fernanda Garcya no Apple Music» (https://itunes.apple.com/br/album/safado-feat.-naiara-azevedo/id1173107817). *iTunes*. Consultado em 22 de novembro de 2016
44. «Não Sou Corno (feat. Naiara Azevedo) - Single de Classy» (https://itunes.apple.com/br/album/n%C3%A3o-sou-corno-feat-naiara-azevedo-single/id1183449701). *iTunes*. Consultado em 29 de novembro de 2016
45. «May & Karen lançam o clipe "Coração de Osso" com participação de Naiara Azevedo e anunciam novidades na carreira - Éshow!» (http://blog.opovo.com.br/eshow/may-karen-lancam-o-clipe-coracao-de-osso-com-participacao-de-naiara-azevedo-e-anunciam-novidades-na-carreira/). *Éshow!*. 21 de setembro de 2016
46. «Naiara Azevedo - Beba Mais» (https://itunes.apple.com/br/album/beba-mais-single/id1209182211). *iTunes*. Consultado em 12 de maio de 2017
47. «Mark F & Mike Moonnight - Dance Floor 2» (https://itunes.apple.com/br/album/mark-f-mike-moonnight-dance-floor-2/id1069944484). *iTunes*. Consultado em 12 de maio de 2017
48. «João Neto e Frederico - Bobeia Pra Ver (feat. Naiara Azevedo)» (http://www.kboing.com.br/joao-neto-e-frederico/1-30114948/). *iTunes*. Consultado em 12 de maio de 2017
49. «Moleque, Covarde, Traíra (Letra) - Naiara Azevedo e Diego Ferrari | Letra da Música» (https://www.letrasaqui.mus.br/naiara-azevedo-e-diego-ferrari/moleque-covarde-traira-letra). *www.letrasaqui.mus.br*. Consultado em 28 de agosto de 2017
50. «370 EP - Diego Ferrari» (https://itunes.apple.com/ag/album/370-ep/id1214365936). *iTunes*. Consultado em 12 de maio de 2017
51. «Naiara Avezedo vai participar do 'Show dos Famosos', do 'Domingão do Faustão'...» (http://www.purepeople.com.br/midia/naiara-avezedo-vai-participar-do-show-d_m2464694). *www.purepeople.com.br*. Consultado em 15 de abril de 2018
52. Marcela Ribeiro (16 de agosto de 2018). «Naiara Azevedo grava participação especial em "Malhação" » (https://tvefamosos.uol.com.br/noticias/redacao/2018/08/16/naiara-azevedo-grava-participacao-especial-em-malhacao.htm). UOL. Consultado em 13 de fevereiro de 2022

FLS. 017
PROC. 032/22
RUB.

53. Davi Padovani (14 de janeiro de 2022). «Naiara Azevedo é participante do BBB22; conheça!» (https://gshow.globo.com/realities/bbb/bbb22/noticia/naiara-azevedo-e-participante-do-bbb22-conheca.ghtml). Gshow. Consultado em 13 de fevereiro de 2022
54. «Conheça todos os indicados ao SEC Awards 2022» (https://seriesemcena.com.br/secawards/indicados/conheca-os-indicados-ao-sec-awards-2022/). *Series em Cena*. 28 de abril de 2022. Consultado em 5 de maio de 2022

FLS. 018
PROC. 032/23
RUB.

Ligações externas

- Sítio oficial (http://www.naiaraazevedo.com) (em português brasileiro)
- Naiara Azevedo (https://www.facebook.com/CantoraNaiaraAzevedo) no Facebook
- Naiara Azevedo (https://www.instagram.com/naiaraazevedo/) no Instagram
- Naiara Azevedo (https://twitter.com/Naiarazevedo) no Twitter
- Naiara Azevedo (https://www.youtube.com/channel/UCOfSEIUbEcOCMGPGyMPv4fg) no YouTube

Obtida de "https://pt.wikipedia.org/w/index.php?title=Naiara_Azevedo&oldid=65387221"

CONTRATO DE REPRESENTAÇÃO ARTÍSTICA

INSTRUMENTO PARTICULAR DE REPRESENTAÇÃO ARTÍSTICA QUE ENTRE SI CELEBRAM DE UM LADO COMO **REPRESENTANTE**, NAIARA DE FÁTIMA AZEVEDO PRODUÇÕES ARTISTICAS-ME, inscrito no CNPJ 22.138.129/0001-01, estabelecido a Av. Deputado Jamel Cecilio, nr 2690 Sala 905 Edificio Metropolitan Jardim Goiás Goiânia-Go, neste ato representado por sua procuradora, MARIA JOSÉ ALVES CABRAL, inscrita no CPF 441.311.271-72 e R.G. 1456850 SSP-GO, E DO OUTRO LADO COMO **REPRESENTADA**, NAIARA DE FÁTIMA AZEVEDO, inscrito no CPF 074.990.119-50, R.G. 8951645-5, residente e domiciliada a Rua Iaciara Qd. B-02 Lote 12 Residencial Alphaville Goiás, Goiânia-GO, de nome artístico **NAIARA AZEVEDO** NA FORMA ABAIXO:

Fls. 019
Proc. 032/23
Rub. 8

CLÁUSULA PRIMEIRA - constitui objeto do presente contrato a representação em caráter exclusivo, do representado pelo representante, na qualidade de seu empresário artístico.

CLÁUSULA SEGUNDA - O empresário poderá firmar contrato em nome de seu representado em caráter exclusivo, para a realização de apresentações artísticas, em show ou eventos, em qualquer parte do território nacional, ajustado em nome do representado, valor do cachê, número de apresentações, local e horário.

CLÁUSULA TERCEIRA - Pelo presente, declara o contratado artista que o contratante empresário é o seu único representante em todo o território nacional, detendo a exclusividade para contratação de suas apresentações podendo ajustar com terceiros as condições das mesmas.

CLÁUSULA QUARTA - O presente contrato tem início na assinatura deste, e termino em 01/08/2025.

CLÁUSULA QUINTA - Este ajuste obriga as partes contratantes sem herdeiros e sucessores.

CLÁUSULA SEXTA - Fica eleito o foro da cidade de Goiânia-GO, dirimir qualquer dúvida ou questões decorrentes do presente.

E por estarem assim de pleno acordo com as CLÁUSULAS, termos e condições deste instrumento, assinam o presente em

07/02/19 Prot.: 1239945

Dianacris Ap. Capecci
Coordenadoria de Licitação

CONFERE COM O ORIGINAL

Duas vias de igual teor, para que produza os seus efeitos legais.

Fls. 020
Proc. 032/23
Rub. g

Goiânia, 05 de fevereiro de 2019.

Cartório Silva

REPRESENTANTE - NAIARA DE FÁTIMA AZEVEDO PRODUÇÕES ARTÍSTICAS-ME

Cartório Silva

REPRESENTADA - NAIARA DE FÁTIMA AZEVEDO

Cartório Silva 1º REGISTRO CIVIL E TABELIONATO DE NOTAS
Mateus da Silva - Tabelião

01971812270856094609327
01971812270856094609328
https://extrajudicial.tjgo.jus.br/selo

Reconheço por Verdadeiras as assinaturas de NAIARA DE FATIMA AZEVEDO e MARIA JOSÉ ALVES CABRAL, por terem assinado na minha presença. Dou Fé. *0130* *F153Q318F-998785-86*. Goiânia, 05/02/2019 - 15:20:08h.
Em Test° da Verdade.
Ana Paula Alves de Souza - Escrevente

Cartório Silva
1º Registro Civil e Tabelionato de Notas
Av. 85, Qd. 231
Lts. 25/26 St. Marista
CEP 74.160-010
3928-0300 / 3928-0300
Goiânia - GO

07/02/19 Prot.: 1259445

2º TABELIONATO DE PROTESTO E REGISTRO DE PESSOAS JURÍDICAS TÍTULOS E DOCUMENTOS
PRTD
RUA 6, Nº 225, CENTRO, TELEFONE (0xx62) 3212-1500, FAX (0xx62) 3229-3887, GOIÂNIA-GO, www.hprtd.com.br

Protocolizado e registrado em TÍTULOS E DOCUMENTOS no livro "B", sob nº 1.259.445. Dou fé.

Selo digital:01961503060855129200173
Consulte em http://extrajudicial.tjgo.jus.br/selo

Emolumentos	60,69	I.S.S.	3,03	Despesas	0,00
Fundesp	6,07	Funesp	4,86	Estado	1,82
Funpenal	2,43	Funemp	1,82	Funcomp	1,82
Adv. Dat.	1,21	Funproge	1,21		
Fundaf	1,21	Tx. Jud.	14,50		
Fundepeg	1,21	Total	101,88		

Goiânia, 07 de fevereiro de 2019.

Oficial

Marcoel de Paula Castro - Oficial
Hugo Alexandre C.S. de Castro - Oficial Substituto
Mary Anne F. Coimbra Dalvit - Escrevente
Christiane C.S. de Castro Helou - Oficial Substituto
Valter Borges Martinho - Escrevente
Ivan de Paula Castro - Oficial Substituto
Simone Cabral Silva Gerde - Escrevente

Dianacris Ap. Capecci
Coordenadoria de Licitação